

春一番 リトミックでリフレッシュ～指導者のためのリトミック体験講座

リトミック春季特別講習会のご案内

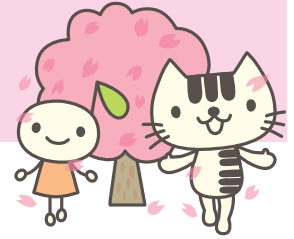

後援：滋賀県教育委員会・野洲市教育委員会
公益財団法人日本レクリエーション協会、特定非営利活動法人東京モンテッソーリ教育研究所

お申し込み
日程・会場の
詳細はこちら



■日 時

2026年5月24日(日) 10:00～13:00

■会 場

クローバーホール (クローバー楽器(株)内) TEL 077-588-2119
JR琵琶湖線守山駅よりバス7分(吉身停留所)。または守山駅から徒歩20分。駐車台数には限りがあります。

■セミナー概要

楽しいリトミック

～ベビーのリトミック(012歳児)公開レッスン&リトミック実践～

今、大人気のベビーのリトミック! 012歳のための楽しいリトミックを公開レッスンします。
又、年齢に応じて楽しく実践できるリトミックを紹介します。

■受講料

3,300円(税込)

■対象

18歳以上でリトミックに興味のある方

■定員

40名程度

■講師

津田悦子・富岡純子・船橋朋未(リトミック研究センター滋賀第一支局指導スタッフ)

■申込方法

- ①Webにて申込(QRコードを読み込み、必要事項を送信してください)
- ②申込書に必要事項を記入し、郵送またはファックスしてください。



受講料はゆうちょ銀行の下記口座にて、申込後一週間以内に払い込みをお願いします。

※お申込後のご返金につきましては、ご容赦ください。恐れ入りますが、払込手数料はご負担ください。

■申込締切

2026年5月17日(日)

■振込先

郵便振替 口座番号 01010-6-50763
ゆうちょ銀行(9900) 店番 109 当座 0050763
加入者名 リトミック研究センター滋賀第一支局

春季特別講習会 受講申込書

2026年 月 日

フリガナ		連絡先
氏名		— —
住所	〒	メールアドレス
来場方法	<input type="checkbox"/> 車 <input type="checkbox"/> 電車 <input type="checkbox"/> 送迎	

個人情報の取り扱いについて：ご記入いただいたお名前、ご住所、電話番号等の個人情報に該当するものは、当センターの本部、支局または、業務委託先からのご案内、ご連絡に限って使用することをご了承の上、お申込みください。

リトミック研究センター
滋賀第一支局

〒520-2342 滋賀県野洲市野洲1458-3

リトミック研究センター 滋賀第一支局

電話：077-588-2128 FAX：077-588-2168